有病必有藥

江洲中和大藥房有趙琛醫師其[illegible]症極爲細心[illegible]不往求等語於是帶全小兒前往求治蒙先生處方服藥一[illegible]即[illegible]
親友聞悉有病者羣往求治各僅服藥一二瓶各告全愈先生眞乃神醫也茲無報用登報以端以先再誕生之德語云有病必有藥此語誠不誣也

鳳崗裏鄉劉宅 劉鴻銓敬告

求是報

社址 福州南台大廟前
登記證 中宣會中字第二四八九號 內政部警字第四五九七號
電報掛號三〇一六 電話二〇四五
本日出版一大張
第五千八百四十四號

肺露魁

此藥內含松脂漿及野櫻果子汁配製而成專治傷風咳嗽喉痛音啞氣管枝發炎以及各種癆疾功效卓著靈驗無匹如有斯疾者請速服肺露魁其病卽除誠化痰去咳第一聖藥也

每瓶大洋六角

福州中和大藥房化學醫士盧詩如監製

殿板四子書集註減價發售兼代售正地道滑石

茲有國產手工製造毛邊紙上海影印照原價六折每部大洋壹元貳角又有泰甯縣泰和興公司揭源坊採辦正地道天產滑石在敝行專售價目格外克己光顧者請到潭尾街曾生記紙行

召集股東會啓事

逕啓者茲定本年三月廿一日下午三時假座新港福州電氣公司開股東常會報告民國二十四年全年營業情形及分配純益金改選監察人並討論一切事項務請諸股東屆期惠臨並希於開會前五日將股票連同印鑑送交中平路本公司領取入場劵其因事不克到會者務須委託其他股東代表到會除發函通知外特再登報公告諸希亮察

福建電話有限股份公司董事會啓

律師郭贊唐爲永備公司警告售賣冒牌永備電池之商號

査永備公司所出品永備電池曾經呈請商標局註册爲專用之商標而售賣冒牌永備電池者係妨害永備牌信用應構成犯罪行爲本律師受永備公司所托凡有侵害永備電池信用者應負有保護之責以後各商號如有發生售賣冒牌永備電池之事本律師定卽依法呈請官廳究辦以盡保護之責特此告白

華僑迎賓館 菜部開幕 宿舍部啓事

本部去年冬季閉幕茲擇舊歷二月初二日重行開幕整舊革新大加改良所有特色於下
(一)特聘名師適口快捷
(二)節省經濟便點便酌
(三)化學拚和漢洋盤菜
(四)酒席出榻包辦隨意
(五)結婚宴會特別招待
本部因公會籌備聯絡僑胞起見凡住館賓客每欄每天特贈洗澡劵一張以示優待

華僑公會啓事

本會呈請保護華僑起見案奉福建省府批准通飭各屬切實保護在案茲因利便僑胞出洋計如有請領護照因居鄉途遠不便往返請由本會代領可也如係本會會員眷屬出洋團聚者可到會請領眷屬證明書藉資證明此啓

館址台江二路　電話二五八四

陳曦署字

楷隸草篆
(字體)行書 魏碑 大篆 宋體 仿宋
(專寫)石印 雕刻 墻字 大幅 照牌 壽屏 墓誌 對聯 條幅 中堂
寓南台上杭街八羣保險舊址後進

本報出刊垂卅餘年紀載正確消息靈通中外各地無遠弗屆凡國內外之各種廣告登在本報者日見增多茲特函准

福建高等法院
凡關法律廣告非登本報不生効力

高等法院覆本報之原函

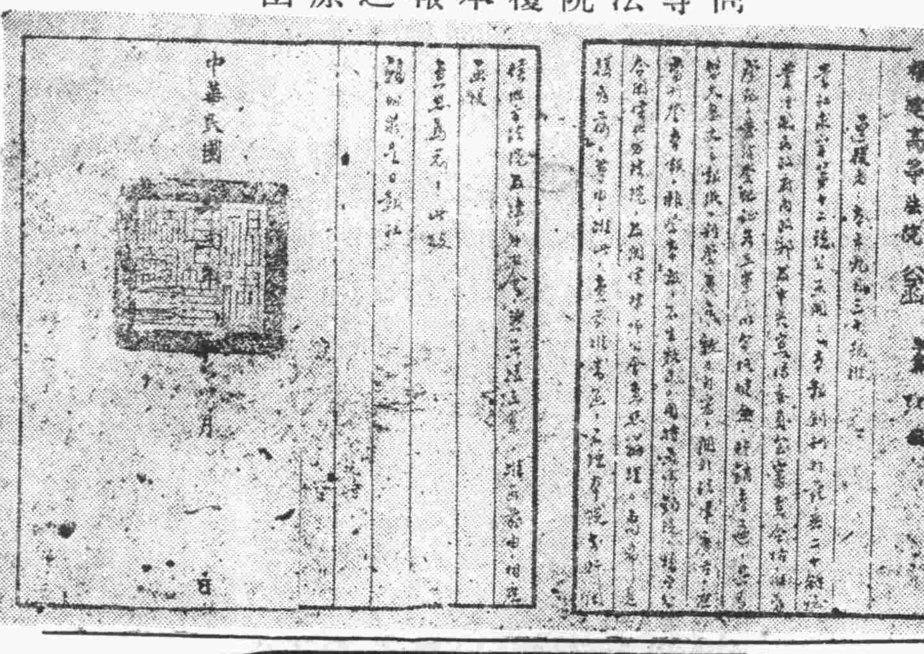
中華民國

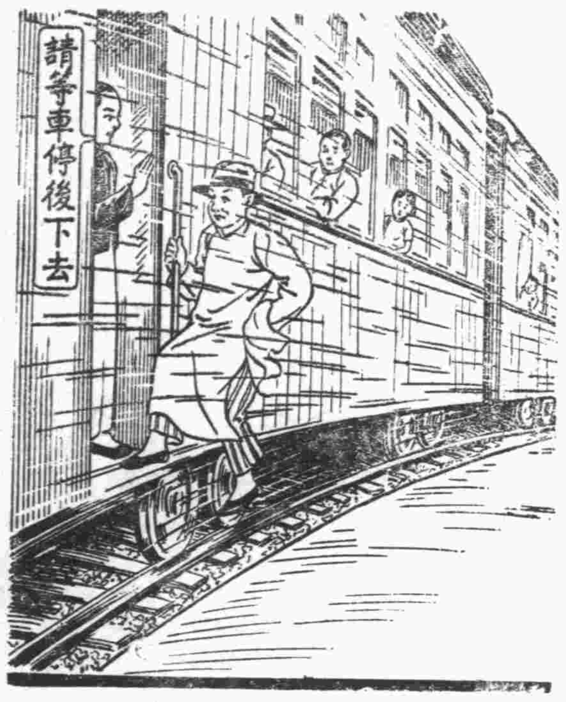

切勿冒險！

君之腸臟如運行失序切勿冒險以霸烈瀉藥取快一時因此種瀉藥每易損及臟腑終使便祕愈甚君宜改用清導丸此丸乃最新醫藥科學潤腸上品其性和平其效偉大絕無絞痛成癮諸弊　山東青島館陶路二號萬國儲蓄會青島分會劉秀冬君來書云(余前患大便祕結深以爲苦購服他種通便藥品每嫌力量過猛服後痛達數句鐘之久於是改服清導丸大便乃日行有序精神亦隨之暢快矣)　清導丸統治便祕肝火膽疾頭痛暈眩脹滿面黃口臭男女老少一樣靈效　各藥房皆有出售或逕向上海江西路四五一號韋廉士醫生藥局函購每瓶大洋七角六瓶三元五角郵力不取

理由不一而足然其選用則同

請君自家加以判斷

君何不今日起卽設法使齒牙更爲光潔動人乎。今後三十天中。試用李施德霖牙膏。而觀其迅速祛除翳膜及隱藏之污斑者爲何如。君之齦部更爲健康者又何如。惟有李施德霖牙膏能使口腔清爽奮興。君其自家加以體驗可也。

李施德霖牙膏
LISTERINE
TOOTH PASTE
又能使呼吸甜美

天壽堂海狗鞭健腎丸

男子腎部虛弱第一

華興藥房總經理

中亭街電話二八七三

代售處

恒康國藥號	南台觀音井
元壽堂國藥號	南台觀音井
診壽堂西藥房	南台觀音井
壽椿林國藥號	南台巷頭街
華來國藥號	南台臺江汎
天一參藥號	南台臺江汎
中和西藥房	南台臺江汎
中南西藥房	南台福新街
康年西藥房	南台福新街
同仁國藥號	南台中亭路
廣濟堂國藥號	南台中亭路
同吉國藥號	南台海防前
裕春康國藥號	南台石獅兜
宏仁國藥號	南台塔仔兜
壽回春國藥號	南台一保街
廣芝林國藥號	南台油巷下
和生國藥號	南台橫街
百齡國藥號	南台鋪前頂
宏康國藥號	城內南大街
利亞西藥房	城內南大街
回春國藥號	城內南大街
耀華西藥房	城內南大街

愛園主人拆字潤例啓事

主人自束髮受書研究字學頗有心得參考易學闡明哲理垂卅餘年革命工作卅餘年畢業師範監獄法政三學校歷任行政司法海陸軍教育各機關閱歷滄桑無一非數此次倦遊歸里息影愛園忝孔初衷聊以折字自娛非敢云驗頗承中外達人杜顧戶限爲穿謬承嘉許賜以哲學家預言家活神仙各徽號殊爲愧怍但因避免習俗測字不得不持高潤例甲壹元乙五百丙三百掛號以先後爲序特種面議凡我親友其貝諒諸住湯門兜永安街二號外埠寄來郵費五百隨到隨覆設硯園內時間早七時至晚六時

敬送

遺精早洩健忘不孕腎虧腦弱神秘古方

並送靈藥醫圖賜索不取分文先祖瑞章公宦遊舊都得自內宮治遺精早洩健忘不孕等症服後能使思想靈敏精關强固容顏潤美神效驚人先祖在日三十年來嘉惠鄉里俱奏奇效遵囑公開濟世各界取方函索卽寄(閩)

上海虹口塘山路 中國腎腦病院

止痛！消毒！生肌！

药房均有出售或向上海江西路四五一號韋廉士醫生藥局函購每匣七角六匣三元五角郵力免收

大抵皮膚疾患鮮有不發炎作痛作癢易受傳染者也所以治療要素在能殺癢止痛消毒生肌凡諸要素如意膏無不具備故不論其病患爲皮炎皮傷經搽用如意膏立覺清涼止痛消毒生肌如是皮患去矣　甘肅安西恆信亨記寶號陳善述君來書云(鄙人日前身患皮疹搽以如意膏立覺清涼舒適其消毒力大而又能使新肌速生現在予之皮疹業已全愈深感此膏之益也)君如欲爽適而迅速的治療皮患請用如意膏凡一切皮病如溼疹疥癬禿髮唇瘡乳癤爛腿痔瘡一切皮疵如面疹膿疱酒刺癤瘡一切皮傷如割破灼傷燙傷跌損蚊吮蟲螫抓傷擦傷此膏均有獨到之功效堪稱療膚聖品也　各

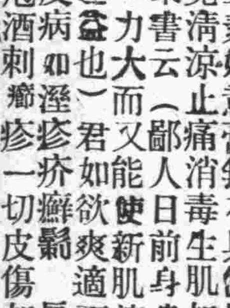

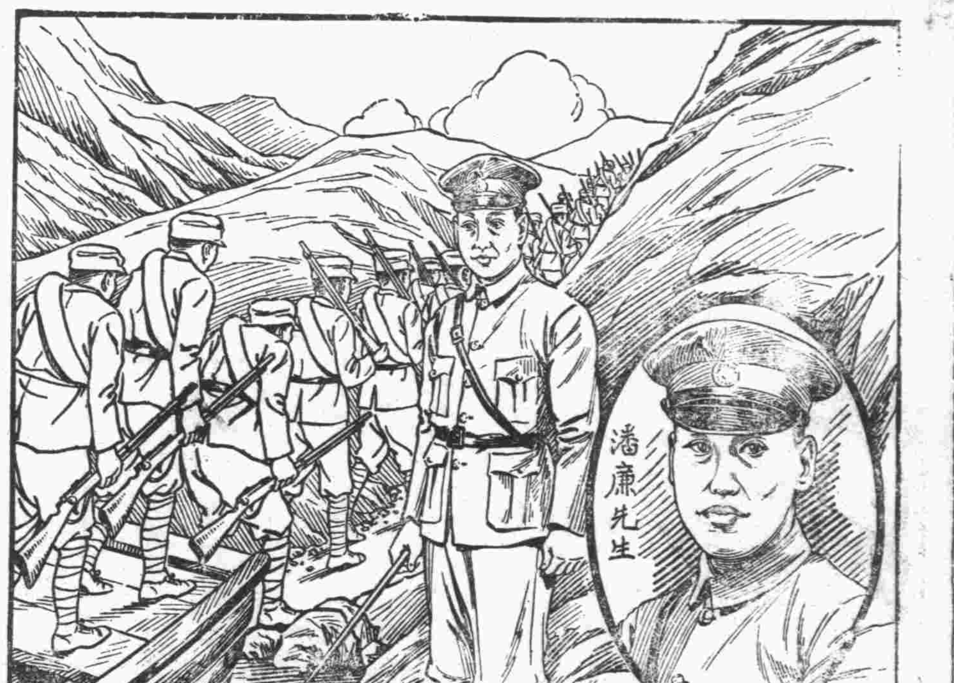

當軍事艱辛損其健康之後

彼賴韋廉士醫生紅色補丸以恢復之

廣東廣州番禺縣公安局督察長兼番禺屬花捐局長潘廉君來書云(余自陸軍軍官學校畢業後歷充軍職東走西奔穿山渡水以致血液虧損身體不健飲食銳減眠睡不安神疲體倦屢中西藥品未獲全愈後得舍親梁君餽贈韋廉士醫生紅色補丸幷詳述此丸之神效乃試服之旬日間卽見食量增加夜能寧睡繼服不久諸症若失氣血充足精神倍增此皆韋廉士醫生紅色補丸所賜也爰修寸楮幷附小照以申謝悃)

韋廉士醫生紅色補丸由其益血補血健腦强身之功已使世界各地與潘君情形相若之千萬男女恢復健康喜樂矣君如患與潘君同樣之病或患血虧體弱神虛食積早老痛瘋腰肌痛臂尻酸楚以及婦科各症請一試此五十年馳名世界之補血健腦靈藥韋廉士醫生紅色補丸必能於短時期心悅誠服其去病强身之効也　韋廉士醫生紅色補丸各藥房皆有出售或逕向上海江西路四五一號韋廉士醫生藥局購買每瓶大洋一元五角六瓶八元郵費在內

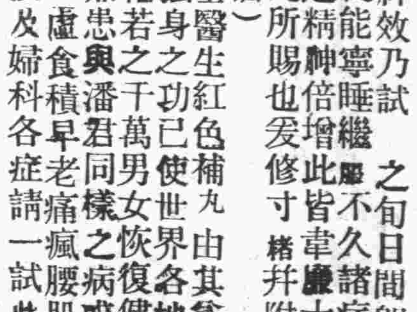

俄日形勢緊張中

俄當局令海參威駐軍完成防禦綫

▲並調大軍赴赤塔增防▼

莫斯科電云　此間當局以日方不絕向俄進侵爲保全國境於滿十四日調騎兵隊化學戰隊及坦克車二輛開赴赤塔一帶增防并限令海參威赤軍於一星期內完成長七百五十里之工事防御綫

庫倫電　此間當局否認蒙僞兵又發生新衝突并謂蒙兵二千又鐵甲車向僞境進攻說絕對不確

東京路透電　此間軍事當局表示滿日兩國**須先解決**兩國間一切懸案而後始可締結互不侵犯條約閣陸相今日在閣議中謂俄滿及「滿」蒙時常發生衝突其原因實爲界綫不清云陸軍省某員今晨出席閣議說明一月三十日滿方叛兵在綏芬河北與日「滿」軍交戰後退入俄境事件之經過

哈爾濱電　施立本今日**以抗議文**交俄總領事抗議一月十二日俄軍用飛機在饒河西南四十里之澤林密河附近降落事謂俄機降落後該司機入即與匪衆二十八人開會旋以機關槍四架及子彈若干發交給匪衆後該司機不知何故以火油浸澤機身而舉火焚之然後讀返俄境此種舉行實侵犯滿洲主權且足證明俄當局援助滿境內之匪衆云

長春電　關於僞滿境內所有之俄領署俄當局僅允滿當局在赤塔海參威及伯力三處**擇一地點**設立滿領署據外交觀察家之意見蘇俄此舉蓋預防滿當局將要求之俄境內設立領署其數與在滿境之俄領署相等云

汪精衞已離港赴歐

▲胡漢民夫人偕女登輪慰問▼

上海廿二日電　此間接香港電汪精衞廿一晚十時乘原輪離港赴歐啟程前胡漢民夫人陳淑子女士偕女子木蘭再容輪次慰問送行

美國反戰聯合會抗議日佔華北

要求美政府撤退華北駐軍

華盛頓通訊　美國反戰聯合會本年一月三日至五日在渥海沃州之克利扶蘭城舉行該會第三次代表大會到代表二千二百八十七人代表會員約一百萬人之數當通過決議案抗議日本在遠東之積極政策并要求美國撤退在華駐軍決議全於譯誌如下「鑒於日本政府以破壞國際聯合會盟約及華盛頓九國公約侵佔滿洲及內蒙華北致使遠東與世界發生戰爭之危機大形增加又鑒於中國民衆愛國團體共同奮鬥抵抗侵略更鑒於美國基本利益又在遠東和平之維持故余等出席第三屆全美反戰聯合會之代表於一九三六年一月三日至五日集合於渥海沃州之克利扶蘭城特通過下列之決議一，對日本強佔滿洲及華北與其對西北利亞東部在侵略政策提出抗議二，要求撤退美國在華北全部駐軍」

粵方所傳　胡漢民對黨國意見

▲…主張黨政軍分治…▼
▲…擬請王寵惠主政…▼

廣州訊　中常會主席胡漢民因北方現其寒冷不適宜於病體故展期北上惟頃又聞中委鄒魯日前返粵原係向中常會請假四星期現在假期已滿雖會續假但亦擬續假滿後短期內或先北上一行其任務連帶賚胡先生政見與中央各要人磋商將來鄒氏啟程時擬偕新選中央候補委員胡文燦同往故胡文燦最近亦準備入京云云又據另訊胡先生現對黨國意見主張以黨御政以政御軍本人主持黨務任中常會主席以蔣中正治軍並擬請王寵惠主政故須候王寵惠抵粵商決後先派王博士晉京接洽妥當胡氏然後入京云

全國律師協會舉行閉幕禮

上海廿一日電　全國律師協會代表大會廿二日午三時舉行閉幕禮江庸主席致詞

外部美顧問李維時辭職回國

南京廿三日電　外交部息外部美籍顧問李維時辭職回國定廿五乘滬輪起程回國

津市府準備祀孔

天津廿二日電　本月廿五日爲春季祀孔期津市府準備在孔廟隆重舉行典禮

綏蒙會副長等聯袂抵綏

歸化廿二日　綏蒙會副委員長巴寶多爾濟代表中公旗協理那僧敖齊蒙委中公旗林王茂明安旗齊王廿二日聯袂蒞臨那等下車分謁委員長沙王及傅作義報告旅務

王正廷由港抵廣州

香港廿二日電　王正廷廿二日下午八時由港乘車抵省視察扶輪會務定廿三日赴東山訪胡漢民

各部會計劃進行中心工作

南京廿三日電　行政院所屬各部會屬所擬之今年上期中心工作計劃均已遵令先後呈院已由院會提出討論通過轉飭各屬實行聞各部會屬由即日起依照中心工作計劃開始進行

羅斯訪胡漢民

香港廿二日電　羅斯廿二日上午十時訪晤胡漢民

洪觀濤談隴海路西展工程

鄭州廿二日電　洪觀濤廿二日由陝返鄭談隴海路西展工程已由咸陽向西敷軌約掃墓節可通車茂陵

冀教廳對教育計劃

保定廿三日電　教育廳已開始編製廿五年度預算案對教育計劃決充實中學及擴充義務職業等校

陝省軍決組禁煙會

西安廿二日　省府議決組織省禁烟委員會各縣普遍組織分會又禁烟特派員鍾可託廿一日與省府會商禁烟辦法並決定查禁種烟兩項辦法

實部礦師朱謙談　福建礦產多蘊在閩南

△…金屬礦較優於煤礦…▽
△…本人將赴潘田探測…▽
▲華安煤炭多雜無機物▲

實業部礦務工程師朱謙自廈往華安探礦各情曾誌前報查朱工程師業已事畢返廈下榻鼓浪嶼據談十一日自廈門動身十九日抵華安縣拜訪縣長後即同偵探數人往該縣之草板羅溪探礦其所產煤絲色不純白且薄而質又含沙土甚多該煤不供燃料之用不但含有砂質且有鉛質硫化鐵雲母雜見其間該地又有高山峻嶺草木雜植難於分別何礦總而言之華安縣煤礦不良日內即偕同建設廳探礦團人員往安溪轉溜日珍地探測鐵礦在該地約有一星期及二星期之逗留福建礦產以閩南爲最多尤以五金鑛較煤鑛爲佳龍巖交通才便倘於利便交通使煤能運出通商口岸而所費之資較開礦爲多該地煤炭不遜於華安國人前來福建各地採礦甚鮮因蕉荷遍地未克前往故福建礦產之確數亦不洞悉查長泰縣亦有鉛鑛因交通不便此次亦未蒞探視俟安溪事畢不往省垣即乘直接輪船赴滬轉京覆命云

航船乘客兌換銀幣辦法

閩海關昨奉到內政部頒到中外船隻在內港並江河流域以內航行途中接收乘客所帶銀幣兌換法幣規定辦法如下一，沿海一帶地方所付購票之銀幣應由輪船公司分局或代理處封存其乘客所携之銀幣并應交由分局或代理處調換法幣一律不准攜帶上船違則以私帶論分局或代理處所存購票之銀幣連同調入之銀幣應即逐日送交兌換機關兌換法幣二，江河區域無法幣流通地方上船之乘客得以銀幣支付票價以外尙自攜帶銀幣應同時交賬房調換法幣該輪賬房執事人應將乘客途中購票之銀幣及票款以外調換法幣之銀幣分別開單於該輪到達第一埠時繳由海關關員查驗簽證再送兌換機關兌換法幣倘分局代理處賬房等執事人假借機會希圖偸漏或收集販運營私牟利一經查覺應即從重罰辦現閩海關已佈告該商人知照矣

識字會工作新計劃

省會普及識字委員會對於本年度上半年工作計劃已規定如下一，繼辦長期試驗區識字民校二，計劃肅清福州市文盲辦法三，派員督促未經辦理的縣分一律開辦四，派員覆查各縣文盲數以作全省文盲統計五，派員常駐閩西閩南巡迴視察並隨時抽考已受強迫識字的民衆六，設詢問部備民衆詢問並解答一切詢問的問題七，擴大巡迴教學關購置民衆圖書和展覽標本到鄉村實地施教並擬特製識字電影專片以提醒民衆對於識字興趣八，編纂初級民衆識字科本以供民衆再求深造書籍九，編輯各項民衆讀物以供民衆展覽

海盜高誠學捲土重來

號召黨羽肆行刼殺由海而陸
閩扈嶼慘殺案亦係該股所爲

高誠學等自刧鷲江輪船挾有重資即台購械近以羽毛漸豐復捲土重來高氏本人客冬始歸號召其平潭土塢族匪並福淸高山區江陰島沿海一帶黨羽集合匪船數十艘匪夥數日猛並收羅宿口劉春水都下除在海上刧殺不勝枚舉外去臘除夕曾假裝軍隊擁入高山區在坑北村聯保主任毛忠銓家屠殺九命刧洗空並焚燒該村大屋三座散發反動標語毛之親屬亦畏莫敢言自此之後計高山之門頭岑下龍尾長坑等鄉並離城咫之林中西離松潭等鄉亦遂慘殺時聞據傳扈嶼鄉刧案閩侯委員王兆庚被綁即高之羽黨所爲云

安永漳華四縣各設邊區辦事處

安溪，永春，漳平，華安四縣縣長前在安溪南斗地方召開安永漳華四縣邊區善後會議決定安溪永春漳平華安四縣邊區各設置辦事處一所直接屬於第九師第二十六旅旅部該辦事處任務專爲負責各該縣邊區治安及訓練保甲壯丁等事項云

公安局戶籍股統計姓氏

省會公安局戶籍股原有戶口卡片及簿籍均以街巷及門牌號數爲抽查之根据惟對於臨時稽查姓名則無法考察現擬將全部戶口之姓氏分門別類用王雲五檢字將姓氏編爲號碼另書卡片存儲如遇檢查某姓時則於某號中檢出不難查核某人住居某處惟此種辦法經費頗鉅時間亦非一時即能辦到故現在該股正統計市民姓氏以便辦理此種工作云

外報所載　東北義軍抗敵概況

〔日軍與義軍衝突平均每日三次　去年八個月中日軍死傷三千餘〕

上海訊據俄文新世界報載稱從路透社之電報中可以聞知有滿兵一隊在其長官率領下逃入蘇聯境內據報所載此輩滿軍因反對滿洲之日軍故於殺死日本軍官四人後即逃入蘇聯境內此次滿兵之因反抗日軍而逃入蘇聯境並非創舉最近以來已數見不鮮從日本報紙中亦可窺見滿洲境內之激烈爭鬥滿洲人民在日本統治下因不能忍受其壓迫多結隊投往義勇軍然後予日軍以打擊此種戰爭已繼續四年之久義勇軍之武裝雖然薄弱日軍雖不斷予義勇軍以重大損失且深入腹地而全體人民最少亦有多數人民皆擁護義勇軍否則抗日義勇軍不能支持若是之久也由於兵禍連年致滿洲經濟生活大受破壞鄉村中多已十室九空相率加入義勇軍日人所謂在滿州已建立天國者誑語也在此所謂「大國中」戰爭迄未停止義勇軍之死亡何止萬數年來義勇軍之活動遍及各地即日軍守護最嚴密之處亦常有彼輩蹤跡故日報「哈爾濱」「日日新聞」謂松花江兩岸爲生產特富之區故土匪出沒無時或已日軍雖屢加剿滅而氣燄不稍減也該報續謂平均日本駐軍與義勇軍之衝突日有三次旁觀者雖未身歷其境不難想見日軍與熟知地形之義勇軍作戰之困難滿州每日新聞謂去年八個月中經大連運回日本之傷兵約二千名死者一千二百名吾人於此可以想見滿州人民對日軍之反抗

林咸昌接受陳雲波啓事

啓者陳雲波於民國廿四年十二月間承接日華所開東門外塔頭街正南記分號改爲正南記陳記海產醬園家私店底今波因別謀愿將此店底器具全部聘樸於林咸昌營業海產醬園改爲正南記森記自登報之日起正南記分號正南記陳記所有人欠欠人及代人擔保等情暨與森記無干特此登報申明

發展速…獲利厚

成績歡迎　樣品參觀

解決謀生

這是你們謀職業的消息。
這是你們失業失學的總救星。
請速到院報名，本院盡力引你們踏上光明成功之路！

本院傳授最可靠，最新法之化學工業，如電金，電銀，乾電池，濕電，防雨布，洋燭，化粧品，玻璃雨衣，各種肥皂，玻璃製鏡，人造銀，皮鞋油，新法提煉火油等等，計大小工業數十科，面授函授，負責保證成功。

科目繁多　章程備索

中國化學工業研究院啓

福州市南台泛船浦後街四十四號

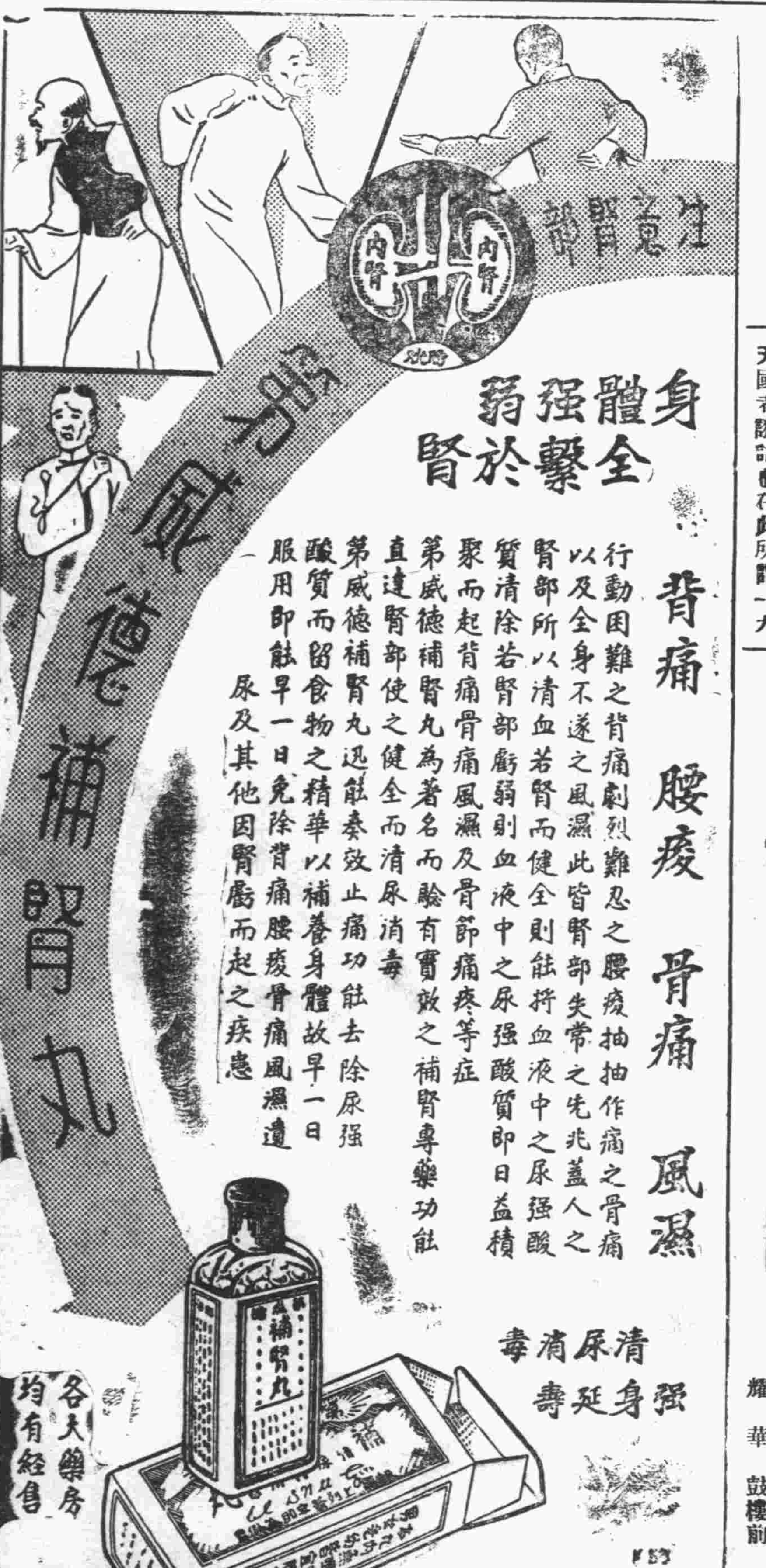

身體强弱全繫於腎

背痛　腰痠　骨痛　風濕

行動困難之背痛劇烈難忍之腰痠抽抽作痛之骨痛以及全身不遂之風濕此皆腎部失常之先兆蓋人之腎部所以清血若腎而健全則能將血液中之尿强酸質清除若腎部虧弱則血液中之尿强酸質即日益積聚而起背痛骨痛風濕及骨節痛疼等症

第威德補腎丸爲著名而驗有實效之補腎專藥功能直達腎部使之健全而清尿消毒

第威德補腎丸迅能奏效止痛功能去除尿强酸質而留食物之精華以補養身體故早一日服用即能早一日免除背痛腰痠骨痛風濕遺尿及其他因腎虧而起之疾患

清尿清毒　强身延壽

鈣-鉍-鎂

◀專治胃痛靈驗無比▶

美國威廉華納公司出品

◀各大藥房均有經售▶

中中西華福利中中康民診集屈壽中萬華明全利耀
壽　臣八
和心亞洋豐亞新西年生堂美氏民南國興華球濟華
福福台中觀上花福福台觀上下到福觀台中上南鼓
新新江亭晉南新新江晉南南任新晉江亭南門樓
街街汛街井街巷街街井汛街街橋街井汛街街兜前

律師黃萱耀堂事務所……

律師趙律君

志成紙行　同豐顏料幫……

本律師現受任上開各當事人聘爲常年法律顧問如有侵害上開各當事人營業財產及名譽等……

閩江運輸處永福郵船來往船期　二月廿三開往延平……

鳴謝良醫　……超於去年十月間得目疾發紅腫痛異常經延遠陳雲開眼科診治不數日而獲全愈先生眞神乎……無以鳴謝除登各報誌區外用再登報藉鳴……

美法兩國對日俄衝突之觀察

美對中國門戶開放重再提及　法俄成立協定俄後路有保護

▲▲▲▲報界主張組調查團勘劃界綫以弭糾紛★★★

芝加哥哈瓦斯社云國務副卿斐利浦斯頃在此間發表演說謂當此遠東時局諸變頻仍演化不已之時吾人之行動當出之以審慎情與忍耐之態度其所事之原則當以保障吾國之利益履行吾人自身之義務使一切國際義務普通實施爲主凡現行條約所恃以爲基礎之原則以之謀國際事件之和平解決自有利益深信不疑者無謂美國不欲以何政策

▽强使遠東任何接受之

吾人更不欲對任何一國發動侵略之行爲就美國觀之中國門戶開放主義乃係一種良好原則無論對任何區域或任何國家決不能加以放棄並乎合於理智而無審慎之消斐氏又洮及去夏第一國際在莫斯科開會時共產黨在美國之活動之暴露無遺國務卿赫爾曾對蘇○政府提出抗議云云

巴黎十六日路透電法國政界對於日○邊界衝突鎭靜處之以致不爲嚴重

▽法國政府目前所最注意

者厥爲德國之重整軍備與奧國之獨立示會黨領袖勃魯姆之被毆與未來之總選舉惟法國在遠東享有重大利益且因近與蘇○訂有互助協定故殊關心遠東之發展法互助協定固以歐洲爲限對於日○兩國間之和平又覺日本今似攻擊蘇○因該協定既告成立蘇○之後路有法國爲之保護不虞德國起襲也該協定亦是停止蘇○之攻擊日本之攻擊蘇○亦能

▽得法之援助以共抗日本

也時報載有社論謂該協定大有益於兩國避免戰爭該報咸以主張和平解決邊界爭案又金融新聞主張組織國際調查委員團勘劃界線以弭界線時起衝突

巴黎十五日哈瓦斯電日本駐俄大使太田昨日曾爲○滿邊界衝突事件與蘇○外交副委員斯尼莫洛科夫舉行談話時報頃對遠東時局有所論列謂日本在滿洲方面所持政策自從滿成立以來迄未變施

▽但其目的係在華北全部

樹立堅固之反共陣線此固無所置疑就蘇聯言之苟與日本直接開戰則在蘇維埃自爲危險之嘗試故以避免戰爭爲有利此在日本則難孔多其在滿洲及華北方面所造之新地位方力求鞏固之不暇如何可以不顧一切而在亞洲大陸從事大西洋之戰爭由此觀之日○關係現雖緊張當不至釀成正式戰事也云云

以○代俄

國勞中國分局發表　世界失業人數

世界失業人數達千萬以上　就業數以一九二九年爲百分比

國際勞工局中國分局茲發表最近世界失業暨就業人數詳確數字統計此項數字係根據失業保險工會統計職業介紹等茲探誌如次

★工會保險統計★奧國一九三五年（以下同年）十二 二四二，七五九，比利時十一月一三○，八七一，捷克斯拉夫十月一九二，四二九，丹麥十二月八四，三二六，荷蘭十二月一七二，六六二，瑞士（完全失業與暫時失業）十月七二，四三○，英國（完全失業與暫時失業）十二月一，九○五，六七五，澳大利亞九月六八，八九○，坎拿大一月二二，六一○，挪威十月一二，○九九，瑞典十一月六九，三七二，美國十月十五日

★職介所之統計★奧國十一月三○一，七九○，保加利亞十一月一日三五四四○，智利十一月八，二八八，捷克斯拉夫十二月六七九，九○○，但澤十二月一九，二一三，丹麥十二月一○○，○七七，愛沙尼亞十二月一，七一七，芬蘭十一月一四，八四一，法國十二月四五三，八三八，德國請求工作者（包括臨時工作工人公共救濟工作人員而在勞動營者除外）十一月二，一六一，八五一，失業者（臨時工作及從事救濟工作人員及在勞動營者除外）十一月一，八二八，七二一，英國十二月一，九一八，五六二，匈牙利十月五二，三三一，愛爾蘭自由邦十二月一二九，四○三，意大利十月六○九，○九四，日本八月一日三四九，八八○，拉特維亞十二月六，二九二，荷蘭十一月三八二，九三六，新錫蘭十一月四九，四八九，挪威十一月十五日三八，三三○波蘭十一月二六三，二一一，羅馬利亞十月一日八，六六七，西班牙（完全失業與暫時失業）十月七八○，二四二，瑞典十一月四七○四五，瑞士十二月九五七四○，南斯拉夫十二月一一，九一七，

★就業指數一般★就業指數（紀錄之人數以一九二九年之人數爲基數等於十月一日比利時八二，九（百分比）保加利亞十一月一日九一，○，坎拿大十一月一日九○，四，捷克斯拉夫九月八二，六，愛沙尼亞十一月一日一一，三，法國（基數以一九三○年之同月等於一○○）十一月一日七四，三，英國十二月一○三，二，匈牙利十月九五，四，意大利九月一○○，一，日本九月一一○，四，拉特維亞十二月一○五，七，盧森堡一九三五年十二月一日六七，八，荷蘭一九三五年十一月七九，九，瑞典（基數以一九二六至三○年等於一○○）一九三五年十月一○四，六。瑞士一九三五年十月七○，五，南非聯邦一九三五年九月一五，二，美國一九三五年十月十五日八一，四，南斯拉夫一九三五年十月九八，三，

韓魚傾銷我市場

由官廳發款補助…我國將受大影響

上海航訊據實業部大魚市場發表朝鮮總督近規定對我傾銷水產辦法在我漁業衰落聲中將受絕大影響朝鮮半島因三面環海故海產物相當豐富如弱魚鯖魚刀魚等三種產量尤夥但鮮人時用以充肥料因之漁人獲利殊微最近總督府舉行會議企圖水產之推銷於我東三省以及南北各地決定由國庫發給補助費以資津貼每年以五萬箱爲限各道應得補助費之箱數爲咸境北道之弱魚二萬箱咸境南道之弱魚七千箱慶尙北道之鯖魚五千箱大刀魚二千箱江原道之弱魚與鯖魚各三千箱慶尙南道之鯖魚五千五百箱大刀魚二千箱平安北道之大刀魚二千箱業由慶南道之水產會及漁組聯合會商訂辦法嗣後鮮水產對華將傾銷益烈而影響我漁業更非淺鮮云

銀幕雋聞

美人魚楊秀瓊拍影戲　盛傳一時…將次實現

港訊云美人魚楊秀瓊她屢次來滬作游泳表演縱家投機的影片公司爭欲羅致魚孃水上絕技搬上銀幕甚至有願出萬元代價請楊主演一部影片者但楊却一槪拒絕於全運閉幕後即遄返香島各公司見楊態度堅決惟有表示失望而已但楊於返港後忽一度盛傳將改變他的不上銀幕的初衷應當地影片公司之請主演一部投機影片定名爲「水上花」全片完全爲以游泳爲背影再穿插一段羅曼斯故事楊即飾片一游泳明星造成一局三角戀愛但楊拍戲之說當時雖轟動遠近後來忽突然沈寂未成事實直至最近香島各報各紛載湯拍戲消息謂已得當地影片公司定洋二千元履行去年攝片之約於廢歷新年起開始拍攝按香島影業一年來蓬勃異常較上海多出五六倍但大半粗製濫造規模簡陋僅行銷南越一隅這次美人魚之上鏡頭實受某有力者之慫恿一時情面難却祇得重申前議簽訂合同

晉江商業狀況

生活必須品多日貨　同業公會四十四個　勞資兩方未見糾紛

泉州社訊晉江縣黨部奉令辦理社會調查茲再就商業與商人一項查誌於次本縣每歲銷售三大宗商品爲麵粉豆餅肥料氣油食米花生油藥材乾果海味綢布豆類什品化裝品等日貨居多英貨次之美國貨僅氣油一部份均甚暢銷國貨僅有粉類豆餅花生藥油豆類由上海營口等處輸入目下因不景氣影響經濟衰落雖各商號有擬具促進商業之計劃但迄未實現商人團體有縣商會及安海鎭商會各一同業公會四十四個悉遵照中央頒布民衆團體組織法於主管機關指導下組織成立之商人借貸利率最高月息一分五厘最低六厘期限不定祇於雙方同意下議定之普通另四個月但均應由第三者担保借貸種類分信用借貸抵押借貸担保借貸惟近來銀行方面殊少放款店員每月工資最高二十五元最低三元學徒或有一二元者至於雇用性質者雙去留任便未嘗發生大規模糾紛

登報道歉啓事

鄭依海等於本月十二日在一清泉茶室對張冠疇被傷害事因一時誤會理合登報道歉

鄭依海　鄭依源　王依伙　陳兎兎　啓事

黃繼僊啓事

僊長子守耀年廿二歲既爲撫育成器於民國廿四年十一月間已實行分居另爨各自謀生嗣後無論財產或法律上如何責任與僊豎不相涉合當登報聲明此啟

啓者於民國二十一年間曹良秋鈞記姓記杏記合夥開張海防前同吉永藥材店生理且自開業以來對外並無鐫刻圖章書柬等印亦並無對外借用私債立票及擔保等以杜舞弊情事茲因良秋杏記別謀自願將所認股份讓與鈞記姓記營業決於民國廿五年二月十六號經公同清算除虧本外將良秋杏記原股份餘欵如數收回嗣後同吉永盈虧得失人欠欠人槪由鈞記姓記負責與良秋杏記等無干恐未週知特登報聲明鈞記姓記自受股以後亦無鐫刻圖章書柬等印均照前項履行特再鄭重聲明

讓　杏記　良秋　受　鈞記　姓記　股人　全啓

福州咸康國藥號

是參茸總匯

是的補品的集團

新到參茸燕鮑

時令補品　設備完善　貨真價實　歡迎賜顧

營業部　下杭街

長春

觀音散

能治小兒百病

每盒大洋四角

每月二期每期二角五分

永光行總批發

福州台江路電話二二七四號

敬啟者小兒五歲時得出疹之症極危數閱月始脫體然疹症雖愈而身體瘦不可言歷九年之久服諸藥診能使其強壯待至今年秋間則寒熱往來夜則盜汗延請中西醫診治不能見効幸遇友人告知台

奇異安迪生老牌

EDISON

奇異安迪生老牌燈泡。用極省電費。發十足光度。算來最是合算。雜牌燈泡。就不如此。不是使你在光度上吃虧二三成。就是使你在電費上多付二三成。要免無形中的黑暗損失。請認明奇異安迪生老牌標記。勿聽滑頭店家用雜牌燈泡混售為要。

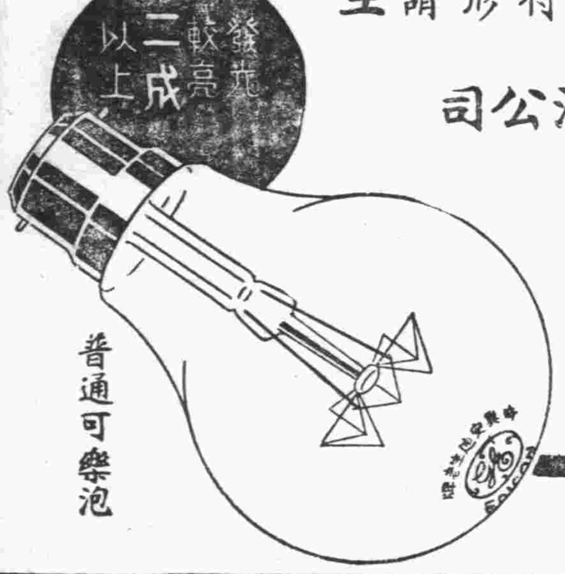

認明商標

上海中和燈泡公司

8-1-36

各大電料行均有經售

有財物者亟宜注意

諺云一星之火可焚巨廈火災之足以危害財物可想而知本公司為保障商民財物安全起見開業以來倏經三十載而中國各大市鎮及南洋羣島均有分局代理處素蒙愛國士商格外光顧營業日見發展現更設代理處於福州以便各界投保倘蒙惠顧價格克己辦理通融有財物者既得本公司之保障雖險而不險矣此佈

香港先施保險置業有限公司
總經理先施公司
正司理夏從周
副司理鄭文耀
福州代理陳絅文

商標

解百勒

天然維他命類麥精魚肝油

TRADE MARK 'KEPLER' 商標

COD LIVER OIL WITH MALT EXTRACT

「解百勒」麥精魚肝油具有天然狀態而未經改造之維他命甲乙丁三種皆經生物學上之試驗而認許者味美適口易於消化非僅為柔弱兒童或成人之完美補食且為健康者日常食物外所宜加添之有價值輔佐食品

本品貼有華文瓶簽各藥房或百貨商店均有出售

BURROUGHS WELLCOME & CO.
(PROPRIETORS: THE WELLCOME FOUNDATION LTD., LONDON, ENGLAND)
LONDON AND SHANGHAI

英國倫敦　中華上海
寶威大藥行
(英商威氏基金有限公司)

將此券剪下並附詳細地址寄至本行當贈解百勒麥精魚肝油仿書求

Sh—332—G

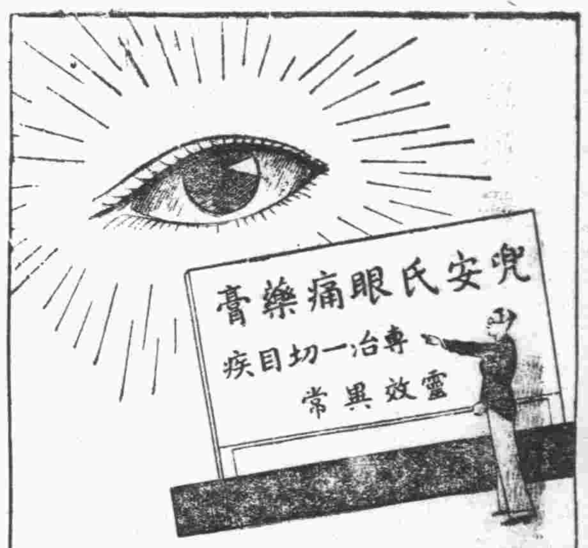

目疾何憂

君於眼痛眼赤之時須治以科學衛生之方法庶可安全最妥之治療即敷用兜安氏眼痛藥膏效驗異常用法簡便凡患眼痛眼赤眼皮炎腫等搽必速愈

各埠藥房均有出售

上海兜安氏西藥公司

第二十期 航空公路建設獎券

一等獎一號　獨得二十五萬元
二等獎四號　各得五萬元
三等獎二十號　各得一萬元
四等獎一百號　各得二千元
此外尚有獎額三萬餘號

國民政府航空公路建設獎券辦事處發行
上海愛多亞路一八三至九號

售卷處福州邊河沿街二號大昌公司

(十九)四

兜童在求學時代學業之優劣全視記憶力之強弱為標準如在此時期常給兜童一匙富有滋養之……

司各脫乳白鰵魚肝油

則既能增加其記憶力又能助長其發育強健其筋骨因此魚肝油內富含維他命與礦質乃兜童營養之要素也

各大藥房均有出售

中國總經理
英商十內門洋碱有限公司

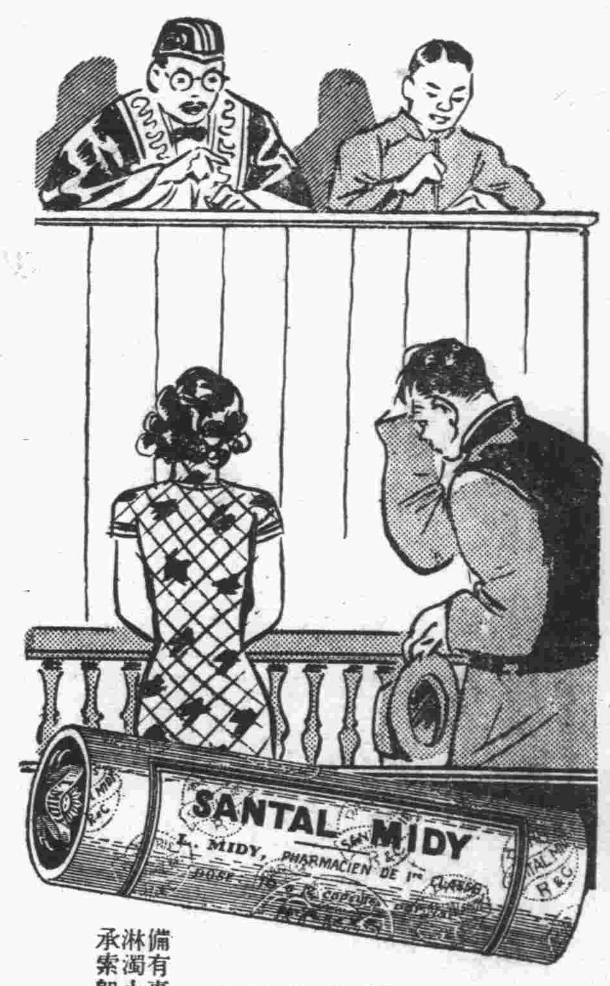

離奇之離婚案

離婚案中，原告多為女方。而事實不外虐待遺棄。乃此案中妻訴其夫。祇云家庭失和，子嗣絕望。推事廉得其情。則夫患淋濁之咎也。山得爾彌地。係取精純藥料，應用科學秘法所製。患淋濁者服之。短時間內，即可痛除腫退。斷根不發。凡身患淋濁致失生殖力者。宜即服之。

備有專論淋濁小冊承索即奉

全國各地中外藥房均有出售

法國基利謀藥廠精製
華商新華行獨家經理
上海江西路三六七號

(六)

法國老牌

山得爾彌地